

Partnerdokumentation

Zentralschweizer Pflegesymposium Management und Expertise

13. / 14. Oktober 2020, KKL Luzern

Das LUKS ist das grösste Zentrumsspital der Schweiz. Seine Kliniken und Institute bieten medizinische Leistungen von höchster Qualität. Es beschäftigt rund 7000 Mitarbeitende an 4 Standorten (Luzern, Sursee, Wolhusen und Montana). Das LUKS betreibt fast 900 Betten, betreut jährlich knapp 42000 stationäre und rund 570000 ambulante Patienten.

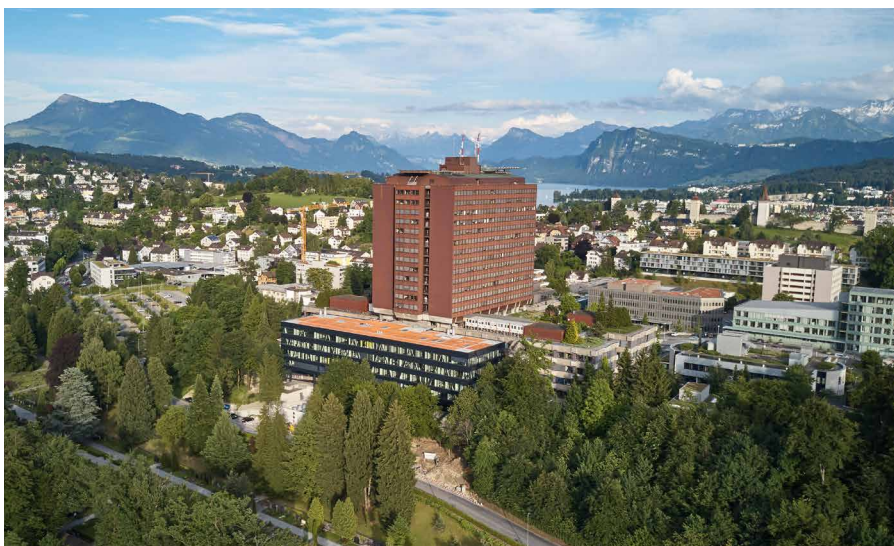

Facts & Figures

| | |
|---------------------------------|---|
| Veranstalter | <ul style="list-style-type: none">■ Luzerner Kantonsspital (LUKS)■ Departement Pflege und Soziales |
| Zielpublikum | <ul style="list-style-type: none">■ Fachpersonen aus dem Gesundheitswesen■ Mitarbeitende aus der Pflegeexpertise■ Bildungsinstitutionen■ Interessierte Fachpersonen |
| Erwartete Teilnehmer | 250 Personen |
| Zielsetzungen | <p>Mit dem Zentralschweizer Pflegesymposium Management und Expertise streben wir folgende Ziele an:</p> <ul style="list-style-type: none">■ Know-how-Transfer und Erfahrungsaustausch über aktuelle und absehbare Entwicklungen im Management und in der Pflegewissenschaft■ Pflege einer attraktiven nationalen Netzwerkplattform |
| Zielsetzungen Aussteller | <ul style="list-style-type: none">■ Direkter Kontakt mit den Leistungsnutzern, den Anwendern und den Entscheidungsträgern■ Präsentation neuer Produkte, Dienstleistungen und Ausbildungsangebote■ Knüpfung von neuen und Pflege von alten Kontakten |
| Referenten | Die Referenten sind ausgewiesene Fachpersonen aus dem Management und der Pflegewissenschaft. |
| Verpflegung | Die Pausenverpflegung und das Mittagessen werden durch das KKL organisiert und finden in der Industrieausstellung statt. |
| Programm | Das Tagesprogramm ist eine spannende Kombination von Konzept- und Focusreferaten und dem Austausch von Praxis und Wissenschaft. Die Teilnehmenden haben ausreichend Gelegenheit, sich untereinander mit den Referierenden und mit den Partnern der Industrie auszutauschen. Das Detailprogramm wird mit der Ausschreibung des Symposiums bekannt gegeben. |
| Veranstaltungsort | Kongress- und Kulturzentrum Luzern (KKL) Europaplatz 1 CH-6005 Luzern www.kkl-luzern.ch Telefon 041 226 70 70 |

Kommunikation

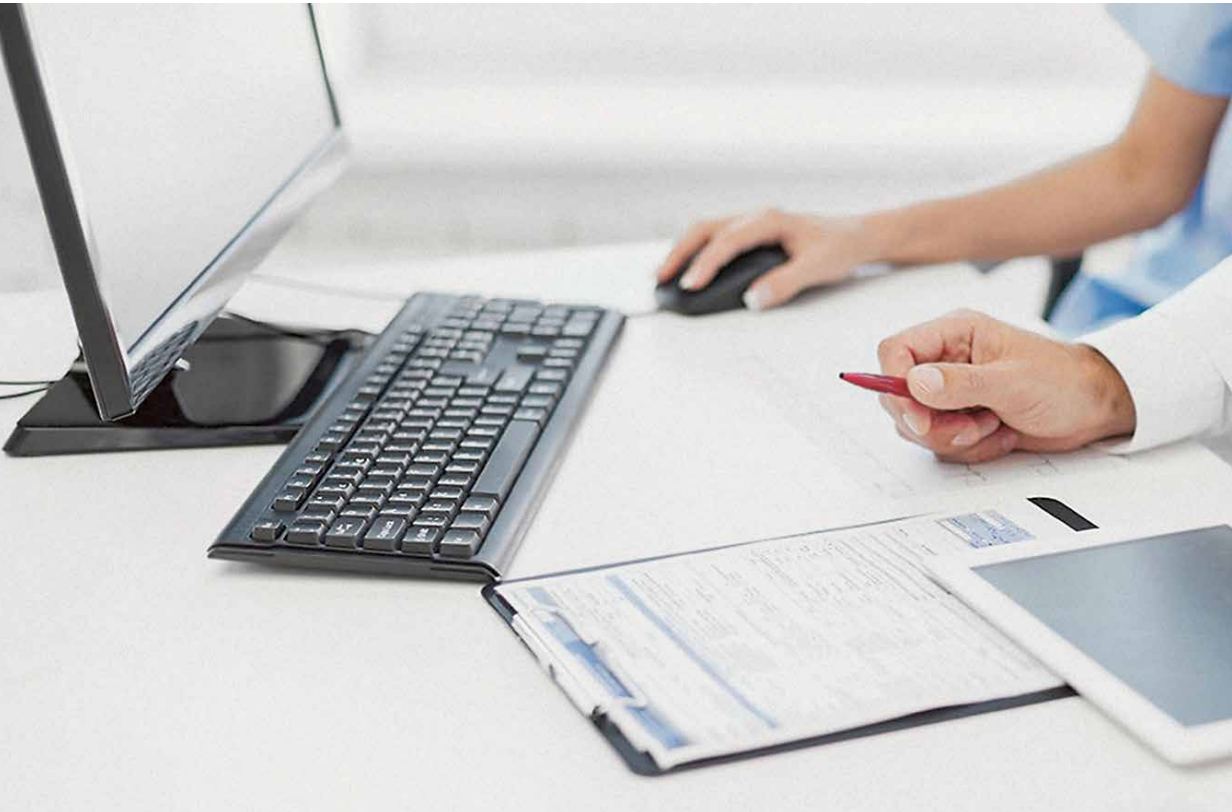

Das Zentralschweizer Pflegesymposium Management und Expertise des Luzerner Kantonsspitals ermöglicht Ihnen direkten Kontakt zu Ihrem Zielpublikum – neue Kontakte knüpfen und bestehende pflegen

Die folgenden Kommunikationsmassnahmen sind zur Bewerbung des Kongresses vorgesehen:

- Website **www.luks.ch/pflegesymposium20**
- Veranstaltungskalender LUKS (spitalweit, 7000 Personen)
- Mailing an alle Rehabilitationskliniken der Schweiz
- Mailing an alle Spitäler der H+-Liste Schweiz (ca. 500 Adressen)
- Mailing an alle grossen Spitex-Organisationen der Deutschschweiz
- Mailing an die Mitglieder des Vereins für Pflegewissenschaft Schweiz
- Mailing an die Geschäftsstellen von Curaviva Schweiz
- Mailing an bisherige Symposiumsbesucher
- Programmheft (Auflage 2000 Ex.)

Gold-Partner

CHF 6'000.– / exkl. MwSt. / 2 Tage / 8 m²

Für Unternehmen, die eine weitreichende Präsenz und zahlreiche Vorteile eines Sponsors in Anspruch nehmen wollen.

| Werbung | Leistung | Bemerkungen |
|--|--|---|
| Firmenpräsenz auf der Website www.luks.ch/pflegesymposium20 | Auflistung Firmenname und Verlinkung zu Ihrer Website | ab Buchung |
| Programmheft (A5) | <ul style="list-style-type: none"> ■ Inserat 1 Seite 4-farbig ■ Logo im Programmheft | Auflage 2000 Ex. |
| KKL-Screens | Logo Ihrer Firma auf den Begrüssungs-Screens | Endlosschleufe |
| Bühne Auditorium | Logo auf den Pausen-Slides | |
| Ausstellerstand | 4 Personen (Standpersonal) | Verpflegung inbegriffen |
| Ausstellung | 8 m ² Gratisfläche unbebaut, inkl. Strom, 3 Tische, 2 Stühle | <ul style="list-style-type: none"> ■ Auditoriumsfoyer ■ öffentliches WLAN kostenlos verfügbar |
| Beilage Kongressmappe | 2 Flyer | |

Zusatzoptionen

| | |
|---|---|
| Zusätzliche Ausstellerfläche | CHF 350.– / m ² |
| Limitierte vergünstigte Kongresseintritte | CHF 100.– / 1 Tag / max. 5 Tageseintritte |

Silber-Partner

CHF 4000.– / exkl. MwSt. / 2 Tage / 6 m²

Für Unternehmen, die eine weitreichende Präsenz und zahlreiche Vorteile eines Sponsors in Anspruch nehmen wollen.

| Werbung | Leistung | Bemerkungen |
|--|--|---|
| Firmenpräsenz auf der Website www.luks.ch/pflegesymposium20 | Auflistung Firmenname und Verlinkung zu Ihrer Website | ab Buchung |
| Programmheft (A5) | <ul style="list-style-type: none"> ■ Inserat ½ Seite 4-farbig ■ Logo im Programmheft | Auflage 2000 Ex. |
| KKL-Screens | Logo Ihrer Firma auf den Begrüssungs-Screens | Endlosschleufe |
| Bühne Auditorium | Logo auf den Pausen-Slides | |
| Ausstellerstand | 3 Personen (Standpersonal) | Verpflegung inbegriffen |
| Ausstellung | 6 m ² Gratisfläche un bebaut, inkl. Strom, 2 Tische, 2 Stühle | <ul style="list-style-type: none"> ■ Auditoriumsfoyer ■ öffentliches WLAN kostenlos verfügbar |
| Beilage Kongressmappe | 1 Flyer | |

Zusatzoptionen

| | | |
|---|---|--|
| Zusätzliche Ausstellerfläche | CHF 350.– / m ² | |
| Limitierte vergünstigte Kongresseintritte | CHF 100.– / 1 Tag / max. 3 Tageseintritte | |

Aussteller

CHF 2000.– / exkl. MwSt. / 2 Tage / 4 m²

Die Aussteller profitieren von einer starken Präsenz an der Tagung. Ideal für Imagepflege und Netzwerkkontakte.

| Werbung | Leistung | Bemerkungen |
|---|--|---|
| Firmenpräsenz auf der Website www.luks.ch/pflegesymposium20 | Auflistung Firmenname und Verlinkung zu Ihrer Website | ab Buchung |
| Programmheft (A5) | Logo im Programmheft | Auflage 2000 Ex. |
| KKL-Screens | Logo Ihrer Firma auf den Begrüssungs-Screens | Endlosschleufe |
| Bühne Auditorium | Logo auf den Pausen-Slides | |
| Ausstellerstand | 2 Personen (Standpersonal) | Verpflegung inbegriffen |
| Ausstellung | 4 m ² Standfläche unbebaut, inkl. Strom, 1 Tisch, 2 Stühle | <ul style="list-style-type: none"> ■ Auditoriumsfoyer ■ öffentliches WLAN kostenlos verfügbar |
| Beilage Kongressmappe | 1 Flyer | |

Zusatzoptionen

| | |
|---|---|
| Zusätzliche Ausstellerfläche | CHF 350.– / m ² |
| Limitierte vergünstigte Kongresseintritte | CHF 100.– / 1 Tag / max. 2 Tageseintritte |

Logo-Partner

CHF 1000.– / inkl. MwSt. / 2 Tage

Als Logo-Partner unterstützen Sie unsere Veranstaltung, ohne zusätzliche personelle Aufwände Ihrerseits leisten zu müssen. Ihr Unternehmen profitiert von unseren Werbemassnahmen.

| Werbung | Leistung | Bemerkungen |
|---|--|--------------------|
| Firmenpräsenz auf der Website www.luks.ch/pflegesymposium20 | Auflistung Firmenname und Verlinkung zu Ihrer Website | ab Buchung |
| Programmheft (A5) | Logo im Programmheft | Auflage 2000 Ex. |
| KKL-Screens | Logo Ihrer Firma auf den Begrüssungs-Screens | Endlosschleufe |
| Bühne Auditorium | Logo auf den Pausen-Slides | |

Zusatzoptionen

Limitierte vergünstigte Kongresseintritte CHF 100.– / 1 Tag

Das KKL Luzern



Das KKL ist Luzerns renommiertester Veranstaltungsort für Kongresse sowie für kulturelle und kulinarische Höhepunkte. Mit Platz für 270 Besucher bietet das Auditorium die passende Plattform für Kongresse – die Business Class im KKL Luzern.



Auditorium

Das Auditorium gilt innerhalb des KKL Luzern noch immer als Geheimtipp. Neuste Technik inklusive Regie und bequeme Ledersessel zeichnen den hochwertigen Raum aus.

Die Industrieausstellung findet im Auditoriumsfoyer und in den Clubräumen statt. In diesen Räumlichkeiten werden auch die Pausenverpflegung und das Mittagessen organisiert.



Auditoriumsfoyer

Rauminformationen

- Bauhöhe 2.5m
- Materialtransport nur per Personenlift möglich



Clubräume

Organisation / Kontakt

Luzerner Kantonsspital LUKS Symposien, Tagungen & Kongresse

Beat Epp
Spitalstrasse
CH-6000 Luzern 16

- Telefon +41 41 205 43 19
- E-Mail beat.epp@luks.ch

www.luks.ch/pflegesymposium20

Veranstaltungsort

KKL Luzern
Europaplatz 1
CH-6005 Luzern
Telefon 041 226 70 70
www.kkl-luzern.ch

Termine

Buchungen: bis 31. März 2020 unter www.luks.ch/pflegesymposium20

Inserat Goldpartner: bis 30. April 2020 ans Tagungssekretariat

Programmversand: Mai 2020

Aufbau / Abbau

Montag, 12. Oktober, 14.00–17.00 Uhr

Mittwoch, 14. Oktober, nach Kaffeepause Nachmittag