



Partnerdokumentation INluks

4. Interprofessioneller Kongress für Intensiv- und Notfallmedizin Luzern

Dienstag, 16. Juni 2020, KKL Luzern

Das LUKS ist das grösste Zentrumsspital der Schweiz. Seine Kliniken und Institute bieten medizinische Leistungen von höchster Qualität. Es beschäftigt rund 7000 Mitarbeitende an 4 Standorten (Luzern, Sursee, Wolhusen und Montana). Das LUKS betreibt fast 900 Betten, betreut jährlich knapp 42000 stationäre und rund 570000 ambulante Patienten.



Mit ca. 20 000 Patientenkontakten gehört das Notfallzentrum und mit rund 3100 betreuten Patienten das Zentrum für Intensivmedizin (ZIM) zu den grössten Notfall- und Intensivstationen der Schweiz.

Facts & Figures

Veranstalter	<ul style="list-style-type: none">▪ Luzerner Kantonsspital (LUKS)▪ Zentrum für Intensivmedizin (ZIM)▪ Notfallzentrum
Thema	Der geriatrische Patient
Zielpublikum	<ul style="list-style-type: none">▪ Pflegefachpersonen der Notfall- und Intensivstationen▪ Ärzte der Notfall- und Intensivstationen▪ Weitere interessierte Fachpersonen
Erwartete Teilnehmer	150 bis 200 Personen
Zielsetzungen	Mit dem INluks-Kongress streben wir folgende Ziele an: <ul style="list-style-type: none">▪ Know-how-Transfer und Erfahrungsaustausch über aktuelle und absehbare Entwicklungen in den Bereichen Notfall- und Intensivmedizin▪ Pflege einer attraktiven nationalen interprofessionellen Netzwerkplattform
Zielsetzungen Aussteller	<ul style="list-style-type: none">▪ Direkter Kontakt mit den Leistungsnutzern und den Entscheidungsträgern▪ Knüpfung von neuen und Pflege von bestehenden Kontakten▪ Präsentation neuer Produkte, Dienstleistungen und Ausbildungsangebote
Referenten	Die Referenten sind ausgewiesene Fachpersonen der Notfall- und Intensivmedizin.
Verpflegung	Die Pausenverpflegung und das Mittagessen werden durch das KKL organisiert und finden in der Industrieausstellung statt.
Programm	Das Kongressprogramm ist eine attraktive Kombination von Konzept- und Focus-referaten. Die Teilnehmenden haben ausreichend Gelegenheit, sich untereinander mit den Referierenden und mit den Partnern der Industrie auszutauschen. Das Detailprogramm wird mit der Ausschreibung des Kongresses bekannt gegeben.
Veranstaltungsort	Kongress- und Kulturzentrum Luzern (KKL) Europaplatz 1 CH-6005 Luzern www.kkl-luzern.ch Telefon 041 226 70 70

Kommunikation

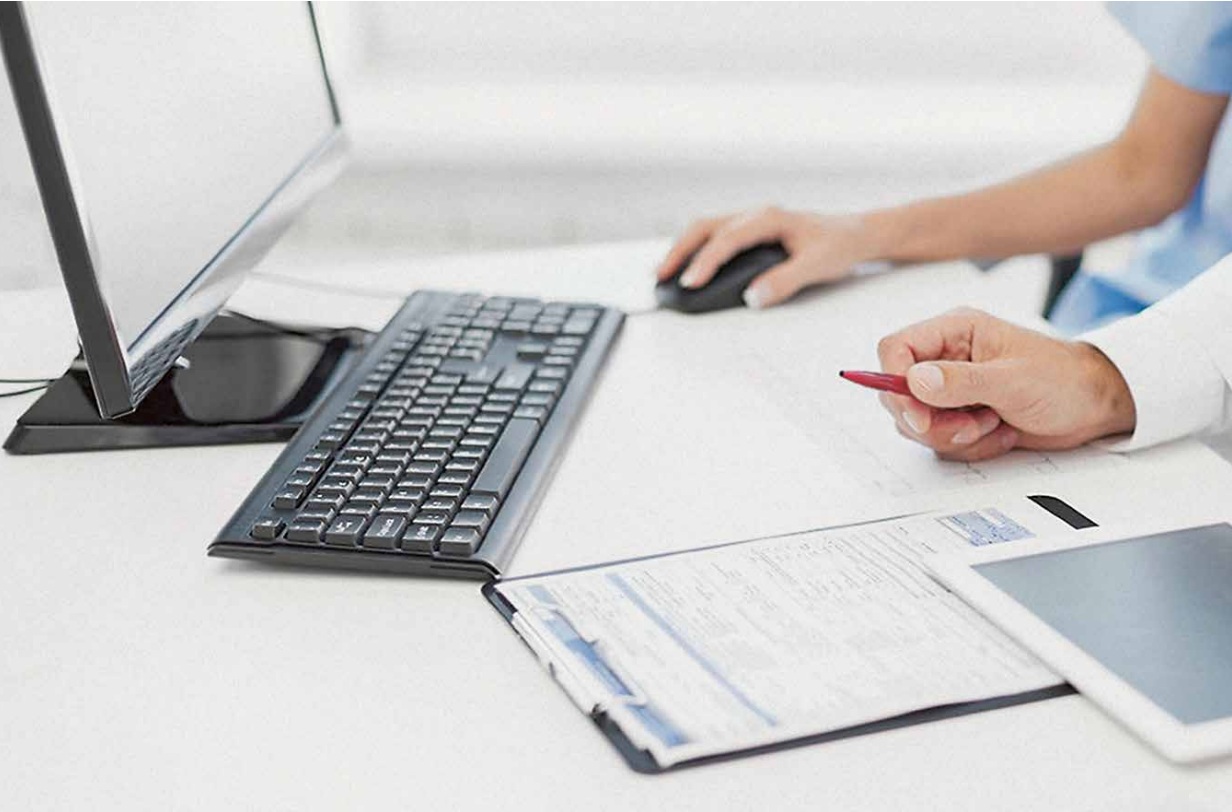

Der Interprofessionelle Kongress für Notfall- und Intensivmedizin des Luzerner Kantonsspitals ermöglicht Ihnen direkten Kontakt zu Ihrem Zielpublikum – neue Kontakte knüpfen und bestehende pflegen.

Die folgenden Kommunikationsmassnahmen sind zur Bewerbung des Kongresses vorgesehen:

- Website: www.luks.ch/inluks20
- Mailing an alle Ärztlichen Leitungen von Intensiv- und Notfallstationen der Schweiz sowie im deutschen und österreichischen Grenzgebiet (ca. 200 Adressen)
- Mailing an alle Abteilungsleitungen von Intensiv- und Notfallstationen der Schweiz sowie im deutschen und österreichischen Grenzgebiet (ca. 200 Adressen)
- Mailing an alle Hausärzte in der Zentralschweiz (ca. 1300 Adressen)
- Mailing an bisherige Kongressbesucher
- Eintrag in Veranstaltungskalender (SGI, SIGA, SGNOR, IG Notfall)
- Programmheft (Auflage 2000 Ex.)

Gold-Partner

CHF 7500.– / exkl. MwSt.

Maximal 2 Partner erhalten eine umfassende Kommunikations- und Werbeplattform sowie die wichtigsten Vorteile eines Hauptpartners rund um die gesamte Veranstaltung, inkl. gross zügiger Gratis-Ausstellerfläche. An der Industrie Session erhalten die Aussteller die Möglichkeit, in einer Kurzpräsentation ein Produkt oder eine Dienstleistung vorzustellen.

Werbung	Leistung	Bemerkungen
Firmenpräsenz auf der Website www.luks.ch/inluks20	Auflistung Firmenname und Verlinkung zu Ihrer Website	ab Buchung
Programmheft (A5)	<ul style="list-style-type: none"> ■ Inserat 1 Seite 4-farbig ■ Logo im Programmheft 	Auflage 2000 Ex.
KKL-Screens	Logo Ihrer Firma auf den Begrüssungs-Screens	Endlosschlaufe
Bühne Auditorium	Logo auf den Pausen-Slides	
Ausstellerstand	4 Personen (Standpersonal)	Verpflegung inbegriffen
Ausstellung	8 m ² Gratisfläche unbebaut, inkl. Strom, 3 Tische, 2 Stühle	<ul style="list-style-type: none"> ■ Auditoriumsfoyer ■ öffentliches WLAN kostenlos verfügbar

Zusatzoptionen

Zusätzliche Ausstellerfläche	CHF 500.– / m ²
Limitierte vergünstigte Kongresseintritte	CHF 100.– / 1 Tag

Silber-Partner

CHF 4000.– / exkl. MwSt.

Maximal 5 Unternehmen, die eine weitreichende Präsenz und zahlreiche Vorteile eines Sponsors in Anspruch nehmen wollen. An der Industrie Session erhalten die Aussteller die Möglichkeit, in einer Kurzpräsentation ein Produkt oder eine Dienstleistung vorzustellen.

Werbung	Leistung	Bemerkungen
Firmenpräsenz auf der Website www.luks.ch/inluks20	Auflistung Firmenname und Verlinkung zu Ihrer Website	ab Buchung
Programmheft (A5)	<ul style="list-style-type: none"> ■ Inserat ½ Seite 4-farbig ■ Logo im Programmheft 	Auflage 2000 Ex.
KKL-Screens	Logo Ihrer Firma auf den Begrüssungs-Screens	Endlosschleufe
Bühne Auditorium	Logo auf den Pausen-Slides	
Ausstellerstand	2 Personen (Standpersonal)	Verpflegung inbegriffen
Ausstellung	6 m ² Gratisfläche unbebaut, inkl. Strom, 2 Tische, 2 Stühle	<ul style="list-style-type: none"> ■ Auditoriumsfoyer ■ Clubräume ■ öffentliches WLAN kostenlos verfügbar

Zusatzoptionen

Zusätzliche Ausstellerfläche	CHF 350.– / m ²
Limitierte vergünstigte Kongresseintritte	CHF 100.– / 1 Tag

Aussteller

CHF 1500.– / exkl. MwSt.

Die Aussteller profitieren von einer starken Präsenz an der Tagung. Ideal für Imagepflege und Netzwerkkontakte. An der Breakfast Session erhalten die Aussteller die Möglichkeit, in einer Kurzpräsentation ein Produkt oder eine Dienstleistung vorzustellen.

Werbung	Leistung	Bemerkungen
Firmenpräsenz auf der Website www.luks.ch/inluks20	Auflistung Firmenname und Verlinkung zu Ihrer Website	ab Buchung
Programmheft (A5)	Logo im Programmheft	Auflage 2000 Ex.
KKL-Screens	Logo Ihrer Firma auf den Begrüssungs-Screens	Endlosschleufe
Bühne Auditorium	Logo auf den Pausen-Slides	
Ausstellerstand	2 Personen (Standpersonal)	Verpflegung inbegriffen
Ausstellung	4 m ² Gratisfläche unbebaut, inkl. Strom, 1 Tisch, 2 Stühle	<ul style="list-style-type: none"> ■ Clubräume ■ öffentliches WLAN kostenlos verfügbar

Zusatzoptionen

Zusätzliche Ausstellerfläche	CHF 350.– / m ²
Limitierte vergünstigte Kongresseintritte	CHF 100.– / 1 Tag

Logo-Partner

CHF 750.– / inkl. MwSt.

Als Logo-Partner unterstützen Sie unsere Veranstaltung, ohne zusätzliche personelle Aufwände Ihrerseits leisten zu müssen. Ihr Unternehmen profitiert von unseren Werbemassnahmen.

Werbung	Leistung	Bemerkungen
Firmenpräsenz auf der Website www.luks.ch/inluks20	Auflistung Firmenname und Verlinkung zu Ihrer Website	ab Buchung
Programmheft (A5)	Logo im Programmheft	Auflage 21000 Ex.
KKL-Screens	Logo Ihrer Firma auf den Begrüssungs-Screens	Endlosschleufe
Bühne Auditorium	Logo auf den Pausen-Slides	

Zusatzoptionen

Limitierte vergünstigte Kongresseintritte CHF 100.– / 1 Tag

Das KKL Luzern



Das KKL ist Luzerns renommiertester Veranstaltungsort für Kongresse sowie für kulturelle und kulinarische Höhepunkte. Mit Platz für 270 Besucher bietet das Auditorium die passende Plattform für Kongresse – die Business Class im KKL Luzern.



Auditorium

Das Auditorium gilt innerhalb des KKL Luzern noch immer als Geheimtipp. Neuste Technik inklusive Regie und bequeme Ledersessel zeichnen den hochwertigen Raum aus.

Die Industrieausstellung findet im Auditoriumsfoyer und in den Clubräumen statt. In diesen Räumlichkeiten werden auch die Pausenverpflegung und das Mittagessen organisiert.



Auditoriumsfoyer

Rauminformationen

- Bauhöhe 2.5m
- Materialtransport nur per Personenlift möglich

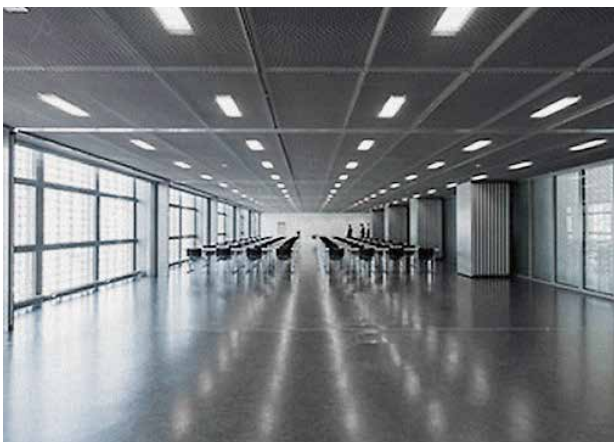

Clubräume

Organisation / Kontakt

Luzerner Kantonsspital LUKS **Symposien, Tagungen & Kongresse**

Beat Epp
Spitalstrasse
CH-6000 Luzern 16

- Telefon +41 41 205 43 19
- E-Mail beat.epp@luks.ch

www.luks.ch/inluks20

Veranstaltungsort

KKL Luzern
Europaplatz 1
CH-6005 Luzern
Telefon 041 226 70 70
www.kkl-luzern.ch

Termine

Buchungen: bis 15. Februar 2020 unter www.luks.ch/inluks20
Inserat Goldpartner: bis 29. Februar 2020 ans Tagungssekretariat

Programmversand: März 2020

Aufbau / Abbau

Montag, 15. Juni, 14.00–17.00 Uhr
Dienstag, 16. Juni, nach Kaffeepause Nachmittag