



Zentrum für komplexe Wunden, LUKS Luzern

15. Luzerner Wundtag

Interprofessionelle Wundbehandlung

Mittwoch, 15. September 2021

Auditorium KKL Luzern

Zetuvit®

Plus Silicone Border

Seien Sie vorbereitet.

Patienten mit exsudierenden Wunden jederzeit optimal versorgen.



NEU



Wirksam

- Bietet sehr hohe Absorptions- und Retentionskapazität bei Aufrechterhaltung eines optimalen Mikroklimas^[1, 2]



Vielseitig

- Einfach in der Auswahl, einfach in der Anwendung



Patientenfreundlich

- Keine Angst vor Geruch oder auslaufendem Exsudat^[1, 4, 6]
- Atraumatischer Verbandwechsel dank Silikon-Wundkontaktschicht^[7]

www.ivf.hartmann.info

[1] Daten liegen vor: ZetuvitBORDER_benchmark [2] Daten liegen vor: Dressing Heat and Water Vapor Report 20.07.2018 [4] World Union of Wound Healing Societies (WUWHS) Consensus Document. Wound Exudate: effective assessment and management Wounds International, 2019 [6] Davies, L O, Rippon M G and Westgate S J.(2017) Odour Sequestration Properties of Superabsorbent Dressings Perfectus Paper 2017: Poster presented at Wounds UK, Harrogate, UK [7] Daten liegen vor: ZetuvitBORDER_Add_Feat_adhesiveness assessment



Sehr geehrte Damen und Herren Liebe Kolleginnen, liebe Kollegen

Wir freuen uns ausserordentlich, Sie herzlich zum 15. Luzerner Wundtag vom 15. September 2021 im Auditorium des KKL Luzern einzuladen.

Ziel dieser bereits zum 15. Mal durchgeführten Veranstaltung ist eine unmittelbar praxisorientierte und interaktiv gestaltete Fortbildung zum Thema Wundmanagement. Die Wundbehandlung machte in den letzten Jahren grosse Entwicklungen durch. Im Rahmen des 15. Luzerner Wundtages möchten wir Ihnen wiederum einzelne Aspekte der modernen Wundbehandlung und neue Materialien vorstellen wie auch neue Methoden mit Ihnen beleuchten. Die Interdisziplinarität ist ein zentraler Punkt für eine moderne Wundbehandlung.

Die genauen Informationen zum Programmablauf und zu den Anmeldebedingungen entnehmen Sie bitte dieser Einladung. Covidbedingt kann derzeit aufgrund der Planungsaufgaben vom Bundesrat nur mit einer reduzierten Teilnehmeranzahl geplant werden. Wir bitten um Verständnis, dass nicht alle Interessierten ein Präsenzticket erhalten werden. Dafür bieten wir den Livestream an.

Wir freuen uns auf Ihre Teilnahme sowie spannende und anregende Diskussionen mit Ihnen!

Dr. med. Andreas Bruhin
Leitender Arzt Chirurgie und
Leiter Zentrum für komplexe Wunden

Dr. med. Thomas Bieri
Chefarzt Angiologie

Stefanie Felder
Wundmanagerin

Beat Epp/Susanne Baumann
Team Fachevents Pflege und Soziales

Programm 15. Luzerner Wundtag

Mittwoch, 15. September 2021

Ab 07.00 Uhr **Empfang und Registrierung**

08.00 Uhr **Tagungsbeginn / Begrüssung** (Auditorium, Niveau 1)
Dr. med. Andreas Bruhin, Leiter Zentrum für komplexe Wunden, LUKS Luzern

08.10 Uhr **Organisatorisches** Viviane Speranda-Koller, Moderatorin

08.15 Uhr **Differenzialdiagnose Ulcera**
Prof. Dr. med. Jürg Hafner, Leitender Arzt, Dermatologische Klinik USZ

08.45 Uhr **Wunden bei rheumatologischen Erkrankungen – eine Übersicht**
Dr. med. Lukas Schmid, Chefarzt Rheumatologie, LUKS Luzern

09.15 Uhr **Industriesession**
Kurzvorstellung (3 Min. pro Firma) von Produkten oder
Dienstleistungen der Industrie
Moderation: Stefanie Felder

10.00 Uhr **Pause / Networking / Besuch der Industrieausstellung**
(Foyer Auditorium und Clubräume)

10.45 Uhr **Diabetische Wunden**
Update aus der Diabetologie
Dr. med. Lukas Burget, Leitender Arzt Endokrinologie / Diabetologie,
LUKS Luzern

11.15 Uhr **Das fusschirurgische Management des diabetischen Fusses vor,
während und nach dem akuten Geschehen**
Dr. med. Lukas Iselin, Leitender Arzt Orthopädie und Unfallchirurgie,
LUKS Luzern

11.45 Uhr **Meet the experts – Fallbeispiele aus der Wundbehandlung**
Prof. Dr. med. Jürg Hafner, Dr. med. Lukas Schmid, Dr. med. Lukas Iselin,
Dr. med. Marianne Beckmann, Dr. med. Lukas Burget
Moderation: Dr. med. Andreas Bruhin/Stefanie Felder

12.30 Uhr **Stehlunch/Networking**
(Foyer Auditorium und Clubräume)

13.15 Uhr **Besuch der Industrieausstellung**

13.45 Uhr **Diabetische Wunden in der Angiologie**
Dr. med. Marianne Beckmann, Leitende Ärztin Angiologie, LUKS Luzern

14.15 Uhr **Die Pflegeexpertin APN in der Wundbehandlung**
Dr. Anna Barbara Schlüer, Pflegeexpertin APN, Universitätskinderspital Zürich

14.45 Uhr **Pause/Networking**
(Foyer Auditorium und Clubräume)

15.15 Uhr **Fallbeispiele aus der Praxis – diskutieren Sie mit uns!**
Dr. med. Andreas Bruhin und Stefanie Felder, LUKS Luzern

16.45 Uhr **Schlusswort**
Dr. med. Andreas Bruhin, Leitender Arzt Chirurgie und
Leiter Zentrum für komplexe Wunden, LUKS Luzern

Moderation



Viviane Speranda-Koller
Moderatorin Zentralschweizer
Fernsehen Tele 1

Organisatoren



Dr. med. Andreas Bruhin
Leitender Arzt Chirurgie
und Leiter Zentrum
für komplexe Wunden,
LUKS Luzern



Dr. med. Thomas Bieri
Chefarzt Angiologie,
LUKS Luzern



Stefanie Felder
Wundmanagerin,
Pflege und Soziales,
LUKS Luzern



Beat Epp
Leiter Fachevents
Pflege und Soziales,
LUKS Luzern



Susanne Baumann
Fachevents Pflege und
Soziales, LUKS Luzern

Referentinnen / Referenten



Stefanie Felder
Wundmanagerin,
Pflege und Soziales,
LUKS Luzern



Dr. med. Andreas Bruhin
Leitender Arzt Chirurgie
und Leiter Zentrum
für komplexe Wunden,
LUKS Luzern

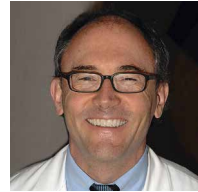

Prof. Dr. med. Jürg Hafner
Leitender Arzt
Dermatologische Klinik USZ



Dr. med. Lukas Schmid
Chefarzt Rheumatologie,
LUKS Luzern



Dr. Lukas Burget
Leitender Arzt Endokrinologie/
Diabetologie, LUKS Luzern



Dr. med. Lukas Iselin
Leitender Arzt Orthopädie und
Unfallchirurgie, LUKS Luzern



Dr. med. Marianne Beckmann
Leitende Ärztin Angiologie,
LUKS Luzern



Dr. Anna Barbara Schlüer
Leiterin Haut- und Wundpflege,
Zentrum Kinderhaut, Pflege-
expertin APN, Universitäts-
kinderspital Zürich

Anmeldung

Zielpublikum

- Pflegefachpersonen aus den Bereichen Spital, Langzeiteinrichtungen, Spitex und Rehabilitation
- Ärztinnen / Ärzte
- Wundexpertinnen / Wundexperten
- Pflegeexpertinnen / Pflegeexperten
- Weitere interessierte Fachpersonen

Kongresssprache

- Referate: Hochdeutsch
- Industriesession: Schweizerdeutsch

Registrierung

- Online: luks.ch/luzernerwundtag21
Die Anmeldung ist verbindlich und verpflichtet zur Zahlung der Teilnahmegebühr.
- **Anmeldefrist: 31. August 2021**
Die Platzzahl ist pandemiebedingt beschränkt. Die Anmeldungen werden nach Reihenfolge ihres Eingangs berücksichtigt.

Teilnahmegebühr

- Standard-Präsenz: CHF 160.–
Die Gebühr umfasst: Zugang zur Konferenz, Tagungsunterlagen, Verpflegung
- Standard-Livestream: CHF 80.–
- Für Pflegefachpersonen des Luzerner Kantonsspitals und des Kantonsspitals Nidwalden (LUNIS) ist die Teilnahme kostenlos.

Anmeldebestätigung und Rechnung

Sie erhalten direkt nach der Online-Registrierung per E-Mail eine Anmeldebestätigung sowie eine elektronische Rechnung zugeschickt. Die Teilnahmegebühr ist innerhalb von 30 Tagen nach Rechnungsdatum zahlbar.

Bankverbindung

- Luzerner Kantonalbank AG
6003 Luzern
Konto: 60-41-2
- IBAN: CH44 0077 8158 8310 1200 8
Clearing-Nummer: 0778
BIC/Swift: LUKBCH2260A
- Einzahlung für:
Luzerner Kantonsspital
Buchhaltung
Spitalstrasse
6000 Luzern 16
- Vermerk: 259049 / Teilnehmername / Rechnungsnummer

Teilnahmebestätigung

- Die Teilnahmebestätigung, sowie den Link zur Aufzeichnung vom Stream, erhalten Sie nach der Veranstaltung per E-Mail zugesandt. Dieser Link ist 4 Wochen gültig für die Teilnehmer.

Mepilex® Border Flex

Der flexible, innovative Schaumverband mit Hafttrand von Mölnlycke.

Weniger ist weniger.

- Weniger Umstände, da weniger Verbandwechsel erforderlich sind.
- Weniger Bakterien, da diese mit dem Exsudat hervorragend aufgenommen werden.
- So sorgt Mepilex® Border Flex effektiv für weniger Behandlungskosten.



Überzeugen Sie sich

Besuchen Sie unseren Stand, wir stellen Ihnen gerne das neueste Mitglied der Mepilex®-Familie vor.

Erfahren Sie mehr unter www.molnlycke.ch

Mölnlycke Health Care AG, Brandstrasse 24, 8952 Schlieren, Tel +41 44 744 54 00
Die Namen Mölnlycke Health Care und das Safetac Logo sowie alle genannten Produkte sind weltweit eingetragene Marken eines oder mehrerer Mitglieder der Mölnlycke Health Care Unternehmensgruppe. ©2020 Mölnlycke Health Care. Alle Rechte vorbehalten.

Mölnlycke®

Organisatorisches

CME-Credits

- 7 Credits – Schweizerische Gesellschaft für Chirurgie (SGC)
- 5 Credits – Schweizerische Gesellschaft für Allgemeine Innere Medizin (SGAIM)
- 4 Credits – Schweizerische Gesellschaft für Dermatologie und Venerologie (SGDV)
- 5 Credits – Schweizerische Gesellschaft für Endokrinologie und Diabetologie (SGED)
- 5 Credits – Schweizerische Gesellschaft für Angiologie (SGA)
- 5 E-LOG-Punkte SBK-ASI
- 5 E-LOG-Punkte SafW

Hotel

- Buchbar über die Website von Luzern Tourismus www.luzern.com (ÖV-Ticket inklusive)

Stornierung – Ersatzteilnehmer

- Abmeldungen müssen dem Tagungssekretariat schriftlich mitgeteilt werden.
- Ersatzteilnehmer sind zugelassen.

Tagungssekretariat

- Susanne Baumann / Beat Epp
Luzerner Kantonsspital
Pflege und Soziales
6000 Luzern 16
Telefon 041 205 43 19
E-Mail: facheventspflege@luks.ch

Aussteller

- Die aktuelle Liste der Aussteller ist auf der Website luks.ch/luzernerwundtag21 zu finden.

Vorankündigungen

- Der 16. Luzerner Wundtag findet am **Dienstag, 26. April 2022**, im KKL Luzern statt.

Eine Klasse für sich - CUREA P1 & P2

Curea P1 & P2

- bewährte Absorptions- und Retentionseigenschaften
- dem Exsudationsgrad angepasste, kontinuierliche Sauggeschwindigkeit
- antimikrobielle Wirksamkeit (Gutachten Uni Göttingen)



Silberauflagen - nicht vergütet ?

Die Lösung: Curea P1 Duo active

MiGeL Pos.
35.03.01.0x.x

curea P1 DUO active ist unser "Allrounder" unter den Wundauflagen. Die Innovation verfügt über die bewährten Absorptions- und Retentionseigenschaften von curea P1 / P2. Ergänzt werden diese durch die integrierte Aktivkohleschicht, die unangenehme Wundgerüche neutralisiert.

Indikation: akute und chronische Wunden, wenig bis stark exsudierende Wunden, überriechende, infizierte und infektionsgefährdete Wunden, exulzierende Tumore, Tumorentfernung, MRSA, Abszesse oder Eiterherde, Ulcus cruris, DFS, Dekubitus.

SuperCore Kern

- Sichere Bindung und Reduktion von Keimen
- Absorption von Blut
- Bindung von Zelltrümmern

Integriertes Carbonvlies reduziert stärksten Wundgeruch

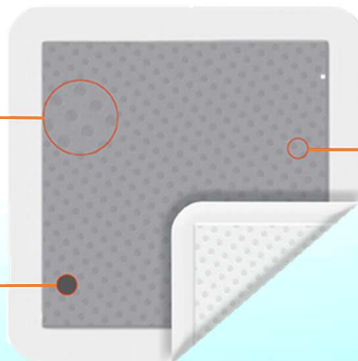

Hochdurchlässiges Vlies entfernt zähe Beläge beim VW (soft Debridement). Empfehlung: Carbonvlies-seite zur Wunde.



v.a.c. veraflo™



V.A.C. VERAFLOR™ THERAPY

Ergebnisse einer Experten-Konsensuskonferenz

Fordern Sie heute Ihr Exemplar an!

Eine Expertengruppe aus Ärzten schätzt den Einsatz von V.A.C. VERAFLOR™ mit wenigen Ausnahmen für alle Wunden als nützlich ein*.

Fordern Sie das Konsensuspapier heute an, um einen Überblick zu den Empfehlungen der Gruppe zum Einsatz von V.A.C. VERAFLOR™ Therapy im klinischen Alltag zu erhalten..

Den vollständigen Artikel können Sie bei unserem NPWT Team anfordern unter pia.schmidt@acelity.com

www.veraflo.de

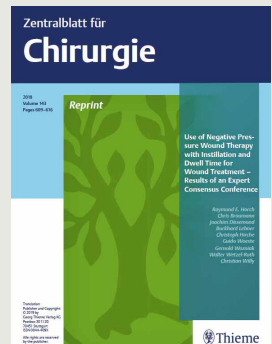

* Die wenigen Ausnahmen beziehen sich auf anatomische Strukturen (freiliegender Sehnen oder Nerven) sowie Probleme mit der umgebenden Haut (Mazerationen und Hautkrankheiten). Hier können der Einsatz einer Unterdruck-Wundtherapie und / oder eine occlusive Wundbehandlung zu fundamentalen Problemen führen.

HINWEIS: Bitte beachten Sie die für KCI Produkte und Therapien geltenden Indikationen, Kontraindikationen, Warnungen, Vorsichtsmaßnahmen und Sicherheitsinformationen. Bitte ziehen Sie vor der Anwendung einen Arzt zurate und lesen Sie die Gebrauchsanweisung des Produkts. Dieses Material ist für medizinisches Fachpersonal bestimmt.

Referenz: 1. Horch, R et al. Use of Negative Pressure Wound Therapy with Instillation and Dwell Time for Wound Treatment – Results of an Expert Consensus Conference. *Zentralblatt für Chirurgie*. 2018; 143: 609-616.

Copyright 2019 KCI Licensing, Inc. Alle Rechte vorbehalten. Alle in diesem Dokument erwähnten Handelsmarken sind Eigentum von KCI Licensing, Inc., Systagenix Wound Management, Ltd. oder Crawford Healthcare, Ltd., sofern nicht anders angegeben. PRA-PM-AT-00105 (10/19)

 **KCI**
AN ACELITY COMPANY

Veranstaltungsort

KKL Luzern
Auditorium
Europaplatz 1
6005 Luzern
Telefon 041 226 70 70

Verkehrsverbindung

- Das KKL Luzern ist vom Bahnhof mit nur wenigen Schritten erreichbar.

Parken

- Bahnhofparking 1 und 2 in unmittelbarer Nähe des KKL

Website

- luks.ch/luzernerwundtag21



Kultur- und Kongresszentrum Luzern

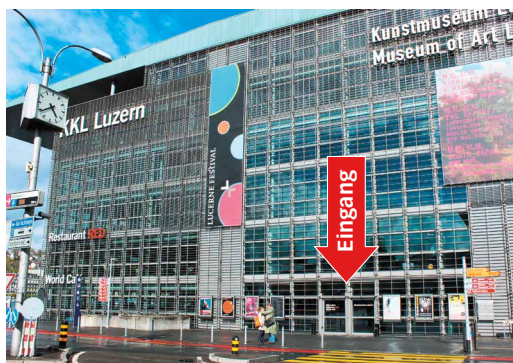

Seiteneingang

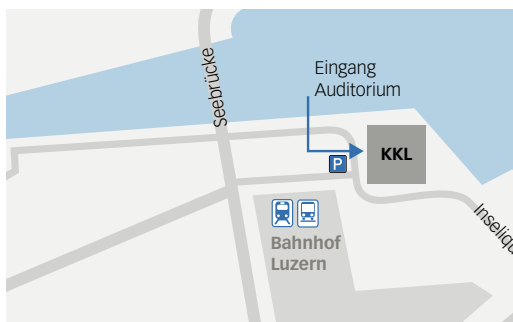

Gold-Partner

agentur scherrer gmbh

3M + KCI
United by purpose.



Aussteller



Mitwirkende Berufsverbände bei E-LOG



Luzerner Kantonsspital Luzern | 6000 Luzern 16 | Telefon 041 205 11 11

Luzerner Kantonsspital Sursee | 6210 Sursee | Telefon 041 926 45 45

Luzerner Kantonsspital Wolhusen | 6110 Wolhusen | Telefon 041 492 82 82

facheventspflege@luks.ch | luks.ch

Rechtsträger für den Betrieb des Luzerner Kantonsspitals ist die LUKS Spitalbetriebe AG